

# eolデータベースのご紹介

<https://ssl.eoldb.jp/EoIDb/>



株式会社 **アイエヌ情報センター**  
I-N INFORMATION SYSTEMS, LTD.

# 1. eolデータベースについて



e o l データベースとは

## 1. 企業の開示書類を幅広く収録

国内上場企業を中心とした約8,000社以上の企業情報や最大1961年からの有価証券報告書等の法定開示資料を収録したデータベースです。

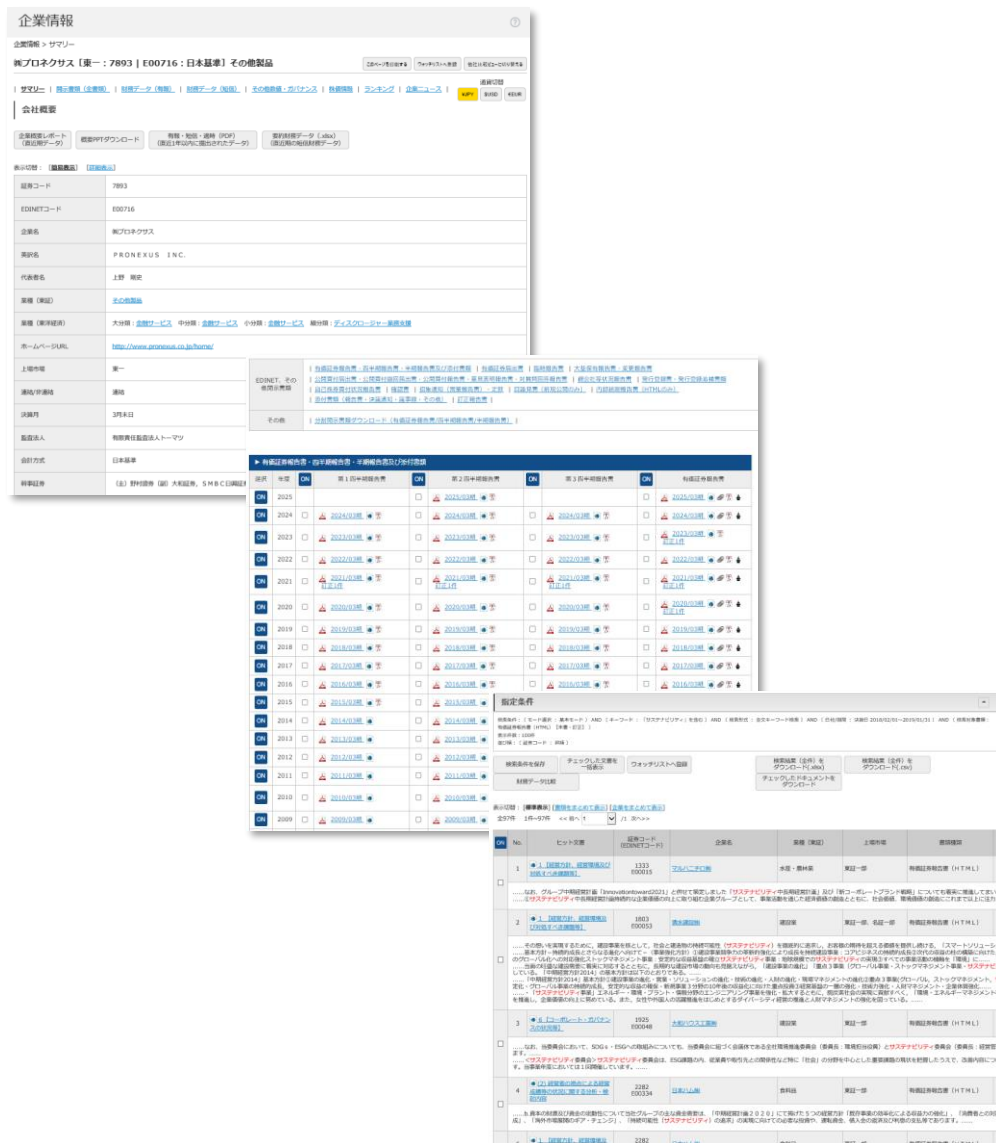

## 2. 資料検索、事例検索に便利な機能を搭載

eolの主要な機能

- 基本検索（社名・業種・上場市場 等、企業の属性情報で検索）
- スクリーニング（数値・株価で企業を絞り込み検索）
- 書類別検索（様々な開示資料を種類・提出日別に検索）
- 全文検索（任意のキーワードが含まれる書類を検索）
- ランキング機能（財務、経営指標を、業種別にランキング）
- ブックマーク機能（チェックしたい複数の企業を比較）

※ご利用いただける機能・コンテンツはお客様のご契約内容により異なります。

## 2. eolの画面構成について

サマリー画面を経由せずに、開示書類(全書類)に移動する

企業コード or 企業名で検索

ホーム ヘルプ・事例 ご要望受付 設定 Aa 言語 ログアウト

更新情報・お知らせ

2024-03-19  
収録情報のお知らせ

2024-01-24  
検索事例追加のお知らせ

2023-12-20  
年末年始のサポート対応について

一覧

最新情報

基本検索

書類検索

全文検索

レポート

ウォッチリスト比較

アラートメール

検索事例集

最新情報

最新書類一覧 (直近1年)

100件 表示件数: 100件 書類名選択: その他選択 ウォッチリスト選択: -選択なし 更新

ON	証券コード	会社名	提出日	時刻	タイトル	書類種類
<input type="checkbox"/>	6232	<a href="#">ACSL</a>	2024/03/27	18:34	<a href="#">コーポレート・ガバナンスに関する報告書 2024/03/27</a>	コーポレート・ガバナンス報告書 (内国株式)
<input type="checkbox"/>	6395	<a href="#">タダノ</a>	2024/03/27	18:33	<a href="#">コーポレート・ガバナンスに関する報告書 2024/03/27</a>	コーポレート・ガバナンス報告書 (内国株式)
<input type="checkbox"/>	9271	<a href="#">和心</a>	2024/03/27	18:15	<a href="#">(訂正・数値データ訂正)「2023年12月期決算短信(日本基準)(準備)」の訂正に関するお知らせ</a>	数値データの訂正・追加
<input type="checkbox"/>	2388	<a href="#">ウェッジホールディングス</a>	2024/03/27	18:00	<a href="#">(経過事項の報告) Group Lease PCLに対する会社更正法適用申請の選取に関するお知らせ (購拆)</a>	その他
<input type="checkbox"/>	3758	<a href="#">アエリア</a>	2024/03/27	18:00	<a href="#">株式会社リベル・エンタテインメント 本格海戦ゲーム『蒼海の雄鷹』が参戦する「真・蒼海祭」開催!</a>	PR情報等

収録書類

書類名選択: その他選択 更新

<< 前月 2024 / 03 翌月 >> 一覧

日	月	火	水	木	金	土
					1 819	2 34
3 6	4 497	5 552	6 474	7 412	8 363	9 23
10	11 379	12 317	13 348	14 447	15 636	16 6
17	18 327	19 416	20 5	21 406	22 517	23 10
24 1	25 498	26 524	27 708	28	29	30
31						

IPO予定企業情報 一覧

上場日	取引所(上場)	証券コード	企業名	決算月日	業種(東証)	設立年月日
2024/04/25	東証グロース	177A	<a href="#">コージンバイオ</a>	3月末日	化学	1981/04/20
	東証			6月		

ヘルプ、設定画面等

ダイレクト企業検索フィールドで調べたい企業を素早く検索

各種検索機能メニュー

# 3. 最新情報ページ

・最新情報ページで、最新の企業開示書類等が確認できます。

サマリー画面を経由せずに、開示書類(全書類)に移動する

🔍

🏠 ホーム
🔗 ヘルプ・事例
📄 ご要望受付
⚙️ 設定
Aa 言語
🏠 ログアウト

更新情報・お知らせ
📣 最新情報
🏠 ?

2024-03-19  
収録情報のお知らせ

2024-01-24  
検索事例追加のお知らせ

2023-12-20  
年末年始のサポート対応について

一覧

📣 最新情報

🔍 基本検索

📄 書類検索

📄 全文検索

📄 レポート

🔍 ウォッチリスト比較

📧 アラートメール

📄 検索事例集

### 最新書類一覧 (直近 1年)

100件
表示件数: 100件
書類名選択: その他選択
ウォッチリスト選択: -選択なし
更新

ダウンロード

ON	証券コード	会社名	提出日	時刻	タイトル	書類種類
<input type="checkbox"/>	6232	<a href="#">ACSL</a>	2024/03/27	18:34	<a href="#">コーポレート・ガバナンスに関する報告書 2024/03/27</a>	コーポレート・ガバナンス報告書 (内国株式)
<input type="checkbox"/>	6395	<a href="#">タダノ</a>	2024/03/27	18:33	<a href="#">コーポレート・ガバナンスに関する報告書 2024/03/27</a>	コーポレート・ガバナンス報告書 (内国株式)
<input type="checkbox"/>	9271	<a href="#">和心</a>	2024/03/27	18:15	<a href="#">(訂正・数値データ訂正)「2023年12月期決算短信(日本基準)(連結)」の訂正に関するお知らせ</a>	数値データの訂正・追加
<input type="checkbox"/>	2388	<a href="#">ウェッジホールディングス</a>	2024/03/27	18:00	<a href="#">(経過事項の報告) Group Lease PCLに対する会社更正法適用申請の撤回に関するお知らせ (騰訳)</a>	その他
<input type="checkbox"/>	3758	<a href="#">アエリア</a>	2024/03/27	18:00	<a href="#">株式会社リベル・エンタテインメント 本格海戦ゲーム『蒼海の艦隊』軽巡「雨竜」が参戦する「真・蒼海祭」開催!</a>	PR情報等

### 収録書類

書類名選択: その他選択
更新

<< 前月
2024
/
03
翌月 >>
一覧

日	月	火	水	木	金	土
					1 <a href="#">819</a>	2 <a href="#">34</a>
3 <a href="#">6</a>	4 <a href="#">497</a>	5 <a href="#">552</a>	6 <a href="#">474</a>	7 <a href="#">412</a>	8 <a href="#">363</a>	9 <a href="#">23</a>
10 <a href="#">379</a>	11 <a href="#">317</a>	12 <a href="#">317</a>	13 <a href="#">348</a>	14 <a href="#">447</a>	15 <a href="#">636</a>	16 <a href="#">6</a>
17 <a href="#">327</a>	18 <a href="#">416</a>	19 <a href="#">5</a>	20 <a href="#">406</a>	22 <a href="#">517</a>	23 <a href="#">10</a>	
24 <a href="#">1</a>	25 <a href="#">498</a>	26 <a href="#">524</a>	27 <a href="#">708</a>	28	29	30
31						

### IPO予定企業情報

一覧

上場日	取引所(上場)	証券コード	企業名	決算月日	業種(東証)	設立年月日
2024/04/25	東証グロース	177A	<a href="#">コージンバイオ</a>	3月末日	化学	1981/04/20
	東証			6月		

最新情報一覧：e o l に収録された開示書類を書類別に時系列で表示

収録書類：過去に収録された書類件数をカレンダー形式で表示

I P O 予定企業一覧

COPYRIGHT (C) I-N INFORMATION SYSTEMS,LTD. ALL RIGHTS RESERVED.

※ご利用いただける機能・コンテンツはお客様のご契約内容により異なります。

3

# 4. ダイレクト検索～企業情報へアクセス

・e o l にログインして企業名・コードを入力するだけで、簡単に企業情報にアクセスすることができます。

企業コード or 企業名で検索

ぐるた

株式会社プロネクサス (7893:E00716)

社名・証券コードを入力して検索  
(検索候補が表示されます)

・企業情報ページ (サマリー)

企業情報

企業情報 > サマリー

株式会社プロネクサス [東ブ: 7893 | E00716 : IFRS基準] その他製品

このページを印刷する | ウォッチリストへ登録 | 他社比較ビューに切り替える

通貨切替: JPY | SUSO | EUR

サマリー | 開示書類 (全書類) | 株価情報 | ランキング | 企業ニュース

会社概要

上場企業概要レポート (Excel) | 上場企業概要レポート (PowerPoint) | 有報・短信・適時 (PDF) (直近1年以内に提出されたデータ) | 要約財務データ (.xlsx) (直近期の短債財務データ)

表示切替: [簡易表示] [詳細表示]

証券コード	7893
EDINETコード	E00716
企業名	株式会社プロネクサス
英訳名	PRONEXUS INC.
代表者名	上野 剛史
業種 (東証)	その他製品
業種 (東洋経済)	大分類: 金融サービス 中分類: 金融サービス 小分類: 金融サービス 細分類: ディスクロージャー業務支援
ホームページURL	https://www.pronexus.co.jp
上場市場	東ブ
連結/非連結	連結
決算月	3月末日

企業情報を種類別に表示 (※)

| サマリー | 開示書類 (全書類) | 株価情報 | ランキング | 企業ニュース |

企業概要レポートや直近の開示書類等 (※)

企業概要レポート (直近期データ) | 概要PPTダウンロード | 有報・短信・適時 (PDF) (直近1年以内に提出されたデータ) | 要約財務データ (.xlsx) (直近期の短債財務データ)

最新有報へのリンクを掲載  
(次頁参照)

最新有価証券報告書 ビックアップリンク

表示切替: [前半期報告書に切り替える] 開示書類一覧はこちら

2018年03月期

主要な経営指標の推移 | 沿革 | 事業の内容 | 関係会社の状況 | 従業員数の状況 | 業績等の概要 | 経営方針、経営環境及び対処すべき課題等 | 事業等のリスク | 研究開発活動 | 設備の状況 | 株式等の状況 | 大株主の状況 | 役員等の状況 | コーポレート・ガバナンスの状況等 | 連結業績概要等 | 連結財務諸表概要 | 連結財務諸表 | 連結財務諸表及び連結包括利益計算書 (IFRS) | 連結株主資本等変動計算書 (IFRS) | 連結財務諸表 | 連結キャッシュ・フロー計算書 | 連結キャッシュ・フロー計算書 (IFRS) | 連結株主資本 (連結) | 連結株主資本 (IFRS) | 連結損益計算書 | 貸借対照表 | 貸借対照表 | 株主資本等変動計算書 | キャッシュ・フロー計算書 | 注記事項 (連結) | 附属明細表 | 監査報告書

ライバル企業

企業名	東洋経済 (大分類)	東洋経済 (中分類)	東洋経済 (小分類)	東洋経済 (細分類)
株式会社プロネクサス	金融サービス	金融サービス	金融サービス	ディスクロージャー業務支援

条件を変更してライバル企業を更新できます。

ライバル企業抽出条件: 業分類 | 時価総額 | 10件表示 | ライバル企業を更新 | この条件で比較する | 抽出条件を保存 (チェックを入れて更新)

> ライバル企業一覧

ON	証券コード	企業名	東洋経済 (大分類)	東洋経済 (中分類)	東洋経済 (小分類)	東洋経済 (細分類)	時価総額(百万円)
<input checked="" type="checkbox"/>	7893	株式会社プロネクサス	金融サービス	金融サービス	金融サービス	ディスクロージャー業務支援	41,590
<input checked="" type="checkbox"/>	6035	株式会社アイ・リアルジャパンホールディングス	金融サービス	金融サービス	金融サービス	ディスクロージャー業務支援	33,689
<input checked="" type="checkbox"/>	7921	宝島製糖	金融サービス	金融サービス	金融サービス	ディスクロージャー業務支援	22,264
<input checked="" type="checkbox"/>	7833	株式会社アイフイスジャパン	金融サービス	金融サービス	金融サービス	ディスクロージャー業務支援	6,124

# 5. 書類ウィンドウ

・有価証券報告書等の開示書類を目次に分割して収録。調べたいページをピンポイントで表示。

・企業情報ページ（サマリー） 最新有報ピックアップリンク



最新の有価証券報告書から調べたい目次をクリックすると、該当ページを別ウィンドウで表示



閲覧メニューボタン (P.7参照)

訂正報告書有無を確認可能  
→ 訂正報告書が提出されている場合、「訂正あり」と表示され、該当書類のリンクを選択可能です

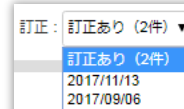

書類ウィンドウ上でページ切り替えが可能

1頁 ← 1頁 → : 前後のページを表示

1Q ← 1Q → : 前後の四半期の同一ページを表示

1Y ← 1Y → : 前年度・翌年度の同一ページを表示

3期 ← 3期 → : 前後3期分の同一ページを横並びで表示

前年度の同一ページを表示することで、例えば特定の項目、数値の推移等を簡単に確認することができます。

例：【配当政策】配当金の推移を確認

決議年月日	配当金の総額 (百万円)	1株当たり配当額 (円)
平成29年10月31日 取締役会決議	388	13
平成30年5月17日 取締役会決議	415	15



決議年月日	配当金の総額 (百万円)	1株当たり配当額 (円)
平成28年10月31日 取締役会決議	319	11
平成29年5月18日 取締役会決議	372	13



決議年月日	配当金の総額 (百万円)	1株当たり配当額 (円)
平成27年10月30日 取締役会決議	359	12
平成28年5月18日 取締役会決議	319	11

※ 詳細は次ページ (P.7)

# 6. 書類ウィンドウ (ページ切替)

・複数の書類を開かずに閲覧中の書類から3期分の同一ページや前年/翌年度の同一ページをワンクリックで表示

3期 ← 3期 をクリックで 3期分の同一ページを表示

現在閲覧しているページを3期分まとめて表示

1Y ← 1Y をクリックで 前/翌年度の同一ページを表示

・【借入金等明細表】から前後の年度の記載内容を確認

翌年度の同一ページを表示

前年度の同一ページを表示

・【大株主の状況】を3期分、まとめて表示

2期前

1期前

当期



# 7. 書類ウィンドウ（閲覧メニュー）

・書類ウィンドウの閲覧メニューを利用することで、様々な情報の切り替えや比較表示が可能。



ライバル企業やウォッチリストに登録した企業や書類の選択、2画面表示、等の機能を書類ウィンドウ上で実行可能

- 検索履歴 : 直前の全文検索でヒットした書類を選択して表示
- 閲覧履歴 : 書類ウィンドウで過去に表示した書類を選択して表示
- お気に入り書類 : 登録したお気に入り書類から選択して表示
- ウォッチリスト : ウォッチリストに登録した企業から書類を選択して表示
- ライバル企業 : ライバル企業一覧（東洋経済業種）から、企業を選択して表示
- 2画面表示 : 書類ウィンドウを左右2画面に分割、複数書類を同時に表示

・2画面表示機能 : 財務諸表と注記事項を並列で表示

**財務諸表 (単位: 千円)**

	前連結会計年度 (平成29年3月31日)	当連結会計年度 (平成30年3月31日)
<b>資産の部</b>		
流動資産		
現金及び預金	10,737,937	11,736,114
受取手形及び売掛金	2,020,425	2,208,288
有価証券	2,751,182	2,539,377
仕掛品	455,571	431,337
原材料及び貯蔵品	3,939	12,009
繰延税金資産	306,424	368,639
その他	212,847	277,050
貸倒引当金	△1,024	△450
流動資産合計	16,472,369	17,639,567
固定資産		
有形固定資産		
建物及び構築物	3,023,768	3,143,655
減価償却累計額	△1,551,720	△1,641,332
建物及び構築物(純額)	1,472,048	1,502,323
機械装置及び運搬具	1,824,699	1,806,201
減価償却累計額	△1,042,375	△1,116,492
機械装置及び運搬具(純額)	782,324	689,709
土地	2,237,050	2,050,727
その他	812,360	861,484
減価償却累計額	△852,532	△601,282
その他(純額)	259,787	260,201
有形固定資産合計	4,750,601	4,502,390
無形固定資産		
ソフトウェア	2,000,660	1,539,985
その他	162,650	141,056
無形固定資産合計	2,163,310	1,740,921

**注記事項 (連結)**

※ 1. 固定資産売却の内容は、次のとおりであります。

	前連結会計年度 (平成29年3月31日)	当連結会計年度 (平成30年3月31日)
投資有価証券(株式)	600,500千円	619,981千円

※ 2. 減損損失

前連結会計年度(自平成28年4月1日 至平成29年3月31日)  
減損損失はありません。

当連結会計年度(自平成29年4月1日 至平成30年3月31日)  
当連結会計年度において、当社グループは以下の資産について減損損失を計上いたしました。

場所	用途	種類
東京都港区	システムサービス	ソフトウェア

当社グループの事業は、ディスクロージャー関連の単一事業であることから、事業用資産は原則として全体で一つの資産グループとしております。また、特定のシステムサービスに係る資産で概ね独立したキャッシュ・フローを占み出すもの、貸借資産及び遊休資産については、個別資産ごとにグループリングを行っております。

当連結会計年度において、一部のシステムサービスにつきまして、当初想定していた収益が見込めなくなったため、帳簿価額を回収可能価額まで減額し、当該減額を減損損失(152,329千円)として特別損失に計上しております。

なお、当該資産の回収可能価額は使用価値により測定しており、将来キャッシュ・フローを4.9%で割



# 8. 企業情報：開示書類（全書類） ページ

・開示書類（全書類） ページで、有価証券報告書や各種開示書類の閲覧、ダウンロードが可能です。

企業情報

企業情報 > 開示書類（全書類）

(株)プロネクサス [東ブ：7893 | E00716 : IFRS基準] その他製品

ウォッチリストへ登録

サマリー | 開示書類（全書類） | 株価情報 | ランキング | 企業ニュース |

開示書類（全書類）

▶ 開示書類一覧 全て展開 全て閉じる

※ご契約内容により選択可能なコンテンツが異なります。

EDINET、その他開示書類

- 有価証券報告書・四半期報告書・半期報告書及び添付書類 | 有価証券届出書 | 臨時報告書 | 大量保有報告書・変更報告書
- 公開買付届出書・公開買付撤回届出書・公開買付報告書・意見表明報告書・対質回答報告書 | 親会社等状況報告書 | 発行登録書・発行登録追補書類
- 自己株券買付状況報告書 | 権認書 | 招集通知（當選報告書）・定款 | 目録見書（新規公開のみ） | 内部統制報告書（HTMLのみ）
- 添付書類（報告書・決議通知・議事録・その他） | 訂正報告書 |

その他

- 分割開示書類ダウンロード（有価証券報告書/四半期報告書/半期報告書） |

▶ 有価証券報告書・四半期報告書・半期報告書及び添付書類

選択	年度	ON	第1 四半期報告書	ON	第2 四半期報告書	ON	第3 四半期報告書	ON	有価証券報告書	
ON	2025		<input type="checkbox"/>	ON	2025/03期				ON	2025/03期
ON	2024	<input type="checkbox"/>	2024/03期	<input type="checkbox"/>	2024/03期	<input type="checkbox"/>	2024/03期	<input type="checkbox"/>	ON	2024/03期
ON	2023	<input type="checkbox"/>	2023/03期	<input type="checkbox"/>	2023/03期	<input type="checkbox"/>	2023/03期	<input type="checkbox"/>	ON	2023/03期
ON	2022	<input type="checkbox"/>	2022/03期	<input type="checkbox"/>	2022/03期	<input type="checkbox"/>	2022/03期	<input type="checkbox"/>	ON	2022/03期
ON	2021	<input type="checkbox"/>	2021/03期	<input type="checkbox"/>	2021/03期	<input type="checkbox"/>	2021/03期	<input type="checkbox"/>	ON	2021/03期
ON	2020	<input type="checkbox"/>	2020/03期	<input type="checkbox"/>	2020/03期	<input type="checkbox"/>	2020/03期	<input type="checkbox"/>	ON	2020/03期
ON	2019	<input type="checkbox"/>	2019/03期	<input type="checkbox"/>	2019/03期	<input type="checkbox"/>	2019/03期	<input type="checkbox"/>	ON	2019/03期 訂正1件
ON	2018	<input type="checkbox"/>	2018/03期	<input type="checkbox"/>	2018/03期	<input type="checkbox"/>	2018/03期	<input type="checkbox"/>	ON	2018/03期
ON	2017	<input type="checkbox"/>	2017/03期	<input type="checkbox"/>	2017/03期	<input type="checkbox"/>	2017/03期	<input type="checkbox"/>	ON	2017/03期
ON	2016	<input type="checkbox"/>	2016/03期	<input type="checkbox"/>	2016/03期	<input type="checkbox"/>	2016/03期	<input type="checkbox"/>	ON	2016/03期
ON	2015	<input type="checkbox"/>	2015/03期	<input type="checkbox"/>	2015/03期	<input type="checkbox"/>	2015/03期	<input type="checkbox"/>	ON	2015/03期

チェックしたドキュメントを一つに結合してダウンロード

ダウンロード

各開示書類へのショートカットリンク (※)

EDINET開示書類を収録  
タイトルをクリックすると書類ファイルが開きます。



任意の書類を複数書類を選択して  
一括ダウンロード（次頁参照）

# 9. 開示書類の一括ダウンロードについて

・ダウンロードするファイル名のカスタマイズ設定も可能です。

### ダウンロード

容量  
ファイル数と容量 選択ファイル数：13 総ファイル容量：6687KB

#### ダウンロード形式の設定

当社基準形式となり、半角英数字のみで構成しています。

ダウンロード

標準形式

【例】  
株式会社プロネクサス 2018年3月27日提出の有価証券報告書の場合  
ファイル名：7893-yuho-101-20180327.pdf  
※ファイル名が重複した場合には、ファイルの最後に連番が付与されます。  
※非上場の場合は証券コード→EDINETコード

拡張形式

ダウンロードフォルダやファイル名を指定することができます。

■設定方法

- ・ファイルを格納するフォルダの作成方法を選択してください。
- 会社別 ○資料別 ○提出年別 ●1フォルダにまとめる
- ・ファイル名と順番を設定してください

上から順にファイル名に設定します。

表示項目一覧
証券コード
資料名(英数字)
分類コード
提出日/決算日

<<追加

削除>>

表示項目一覧

資料名(日本語)
分類(日本語)
タイトル
社名(日本語)
トレイコード
ダウンロード年月日

ファイル名と順番を保存する

ダウンロード

リニューアル以前のファイル形式でダウンロードします。

閉じる

拡張形式でダウンロードを選択することで、ダウンロードファイルのファイル命名規則を自分で設定することが可能です。複数の書類をダウンロードする際に効率よく判別することができます。

例) ファイル名を「提出日、証券コード、社名(日本語)、書類タイトル」の順に設定

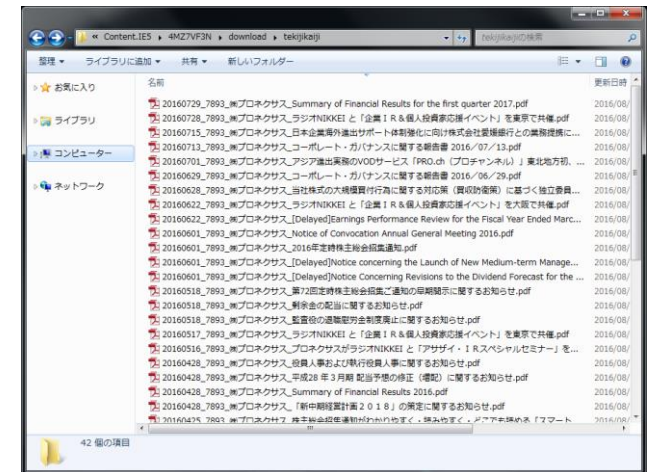

# 10. 企業情報：株価情報

・株価情報では「株価関連情報」、「株価チャート」を表示することができます。（直近終値ベース）

## ・株価関連指標

株価関連情報 (直近)					
2019年04月24日( 東一 )					
			[実績]	[予想]	
始値 (円)	1,371.00	株価収益率 (PER) [倍]	20.48	19.11	
高値 (円)	1,386.00	株価純資産倍率 (PBR) [倍]	1.75	--	
安値 (円)	1,357.00	株価売上高倍率 (PSR) [倍]	1.86	1.81	
終値 (円)	1,358.00 ▲	株価営業CF倍率 (PCFR) [倍]	12.54	--	
前日比	-9.00 円	-0.66 %	1株当たり親会社株主に帰属する当期純利益 (EPS) [円]	66.31	71.08
出来高 (株)	27,400	調整後1株利益 [円]	--	--	
年初来高値 (円)	1,390.00 (2019/04/23)	1株配当 (DPS) [円]	28.00	30.00	
年初来安値 (円)	975.00 (2019/01/11)	配当利回り [%]	2.06	2.21	
単元株数	100	1株純資産 (BPS) [円]	774.62	--	
発行済株式総数(株)	30,716,688	1株営業CF (CFPS) [円]	108.28	--	
株式時価総額 (百万円)	41,713	ROE [%]	8.70	--	
配当支払開始日付	2018年06月06日	ROA [%]	6.51	--	
株主総会日付	2018年06月27日	純資産比率 [%]	73.70	--	

## ・株価チャート

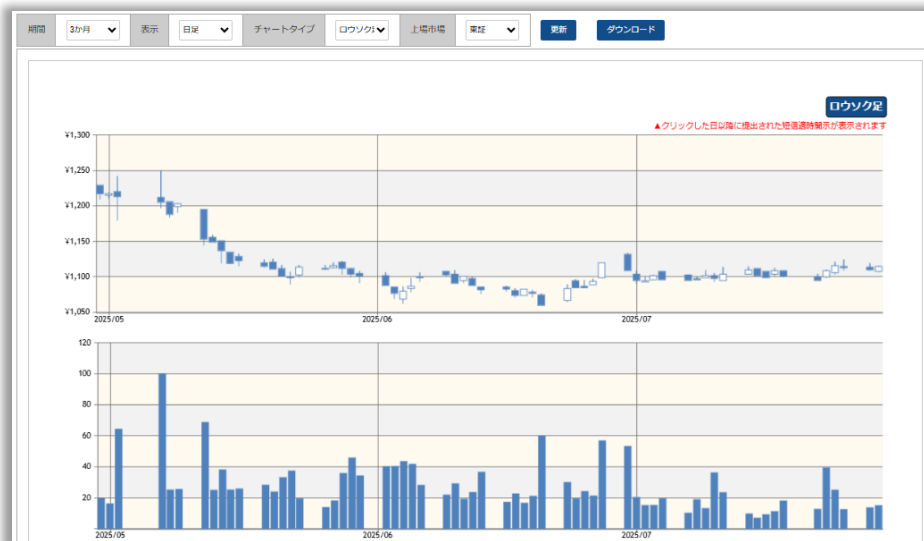

## ・株価チャート (比較チャート) 複数銘柄や日経平均との比較が可能。



その他の適時開示書類				
日付	時刻	タイトル	XBRL	
2019-06-27	10:20	コーポレート・ガバナンス		<div style="border: 1px solid orange; padding: 5px;">                     チャート上の ▲ マーク                      決算発表日・適時開示のリリース日                      該当書類のタイトルのみご確認いただけます (※)                 </div>
2019-06-26	15:00	ベトナム現地法人設立に		
2019-05-28	08:00	2019年定時株主総会招集		
2019-05-28	08:00	2019年定時株主総会招集		
2019-05-28	08:00	Notice of Convocation Annual General Meeting 2019		
2019-05-21	15:00	自己株式の取得結果及び取得終了に関するお知らせ		
2019-05-17	15:00	剰余金の配当に関するお知らせ		
2019-05-09	15:00	自己株式の市場買付に関するお知らせ		
2019-05-07	15:00	日本企業海外進出サポート体制強化に向け株式会社エヌ・エヌ・エーのグローバルリサーチサービスの取り扱いを開始		
2019-04-26	15:00	「新中期経営計画2021」の策定に関するお知らせ		
決算短信				
日付	時刻	タイトル	XBRL	
2019-04-26	15:00	2019年3月期 決算短信 (日本基準) (連結)		示

# 11. 企業情報：ランキング

・表示している企業の業界ランキングを表示

株プロネクサス【東ブ：7893 | E00716：IFRS基準】その他製品

ウォッチリストへ登録

サマリー | 開示書類 (全書類) | 株価情報 | **ランキング** | 企業ニュース |

ランキング (サマリー)

業種タイプ: 財務データ (有価証券) - 東証業種 | 年度選択: 直近1年

指定した内容で表を更新

項目別ランキング [ 集計期間: 2024/04/01 ~ 2025/03/31 ] [ 業種 (東証 - 業種): その他製品 / 全108件 ]

売上高 [百万円]					売上総利益 [百万円]					営業利益 [百万円]				
1	<a href="#">TOPPANホールディングス株</a>	03/31	東ブ	1,717,960	1	<a href="#">任天堂株</a>	03/31	東ブ	710,168	1	<a href="#">任天堂株</a>	03/31	東ブ	282,553
2	<a href="#">大日本印刷株</a>	03/31	東ブ	1,457,609	2	<a href="#">株式会社バンダイナムコホールディングス</a>	03/31	東ブ	495,185	2	<a href="#">株式会社バンダイナムコホールディングス</a>	03/31	東ブ	180,229
3	<a href="#">株式会社バンダイナムコホールディングス</a>	03/31	東ブ	1,241,513	3	<a href="#">TOPPANホールディングス株</a>	03/31	東ブ	413,044	3	<a href="#">株式会社アシックス</a>	12/31	東ブ	100,111
4	<a href="#">任天堂株</a>	03/31	東ブ	1,164,922	4	<a href="#">株式会社アシックス</a>	12/31	東ブ	378,878	4	<a href="#">大日本印刷株</a>	03/31	東ブ	93,612
5	<a href="#">株式会社アシックス</a>	12/31	東ブ	678,526	5	<a href="#">大日本印刷株</a>	03/31	東ブ	338,278	5	<a href="#">TOPPANホールディングス株</a>	03/31	東ブ	84,086
-	=====				-	=====				-	=====			
43	<a href="#">株式会社廣済堂ホールディングス</a>	03/31	東ブ	38,302	44	<a href="#">株式会社TAKARA &amp; COMPANY</a>	05/31	東ブ	12,219	76	<a href="#">株式会社菊水化学工業</a>	03/31	東ス	264
44	<a href="#">株式会社SHOEI</a>	09/30	東ブ	35,790	45	<a href="#">株式会社リーガルコーポレーション</a>	03/31	東ス	11,441	77	<a href="#">株式会社研創</a>	03/31	東ス	264
45	<a href="#">株式会社竹田iPホールディングス</a>	03/31	東ス	34,198	46	<a href="#">株式会社ツツミ</a>	03/31	東ス	11,383	78	<a href="#">株式会社リコロス</a>	12/31	名ネ	255
46	<a href="#">株式会社萩原工業</a>	10/31	東ブ	33,118	47	<a href="#">株式会社トランザクション</a>	08/31	東ブ	9,809	79	<a href="#">株式会社総合研</a>	07/31	東ス	253
47	<a href="#">株式会社エスデールホールディングス</a>	03/31	東ス	31,271	48	<a href="#">株式会社萩原工業</a>	10/31	東ブ	8,860	80	<a href="#">株式会社セキ</a>	03/31	東ス	224
48	<a href="#">株プロネクサス</a>	03/31	東ブ	31,104	49	<a href="#">株プロネクサス</a>	03/31	東ブ	8,751	81	<a href="#">株プロネクサス</a>	03/31	東ブ	208
49	<a href="#">株式会社TAKARA &amp; COMPANY</a>	05/31	東ブ	29,278	50	<a href="#">株式会社中本バックス</a>	02/28	東ス	8,604	82	<a href="#">株式会社ソノコム</a>	03/31	東ス	201

# 12. 基本検索① 企業検索

・企業検索→基本検索…社名や業種等、様々な条件を組み合わせることで企業を検索

更新情報・お知らせ

2019-04-10 収録情報のお知らせ

2019-04-01 ealリニューアルのお知らせ

一覧

最新情報

基本検索

書類検索

全文検索

ウォッチリスト比較

テーマ検索

アラートメール

業種分析

検索事例集

手引き

## 企業検索

基本検索 > 企業検索

[検索事例集はこちら](#)

基本条件

検索履歴: -選択なし- リスト表示

表示設定: 表示件数 100件 | 並び順1 証券コード 昇順 | 並び順2 -選択なし- 昇順 | 並び順3 -選択なし- 昇順

企業名: スペースを空けて、企業(英訳)名( or 証券EDINETコード)を複数入力可能

組み合わせ検索【オプション】

絞り込み条件

[すべて選択/解除](#)

業種(東証) | 業種(東証経済) | 業種(FACTSET) | 上場市場 | 決算日 | 会計方式 | 連結/非連結 | 本社所在地 | 支店・支社等 | 事業セグメント | 海外売上高 | 権数事業セグメント

設立年月日 | 上場年月日 | 上場廃止年月日 | 代表者名 | 経営証券 | 取引銀行 | 監査法人 | 株主名簿管理 | 特定項目有無リスト | ゴーイングカンセン注記 | ウォッチリスト | その他表示項目

業種(東証) すべて選択/解除 含む 含めない

氷産・農林業 鉱業 建設業 食品 繊維製品 パルプ・紙 化学 医薬品 石油・石炭製品 ゴム製品  
ガラス・土石製品 鉄鋼 非鉄金属 金属製品 機械 電気機器 輸送用機器 精密機器 その他製品 電気・ガス業  
陸運業 海運業 空運業 倉庫・運輸関連業 情報・通信業 卸売業 小売業 銀行業 証券・商品先物取引業 保険業  
その他金融業 不動産業 サービス業 REIT ETF 資産流動化証券・VF その他(非公開企業)

上場市場: -選択なし-

決算月: 含む 含めない

1月 2月 3月 4月 5月 6月 7月 8月 9月 10月 11月  
12月

監査法人: すべて選択/解除(4大監査法人)

有限責任あずさ監査法人 PwCあらた有限責任監査法人 EY新日本有限責任監査法人 有限責任監査法人トーマツ その他(監査法人) その他(未選択)

ウォッチリスト: -選択無し-

検索条件を保存
ウォッチリストへ登録
財務データ比較
検索結果(全件)をダウンロード(.xlsx)
検索結果(全件)をダウンロード(.csv)

条件を再設定する
条件クリア
検索実行

「絞り込み条件」で企業の検索条件を組み合わせることで条件にあった企業を検索可能です。

※選択した検索条件の項目や値で絞り込まずに、全件を対象に検索をすることもできます。

例) 検索条件①【業種(東証)】: 食料品  
 検索条件②【上場市場】: 市場を指定せず検索  
 → 検索結果: 全上場市場の食料品業種の企業一覧を確認

検索実行 → 検索結果の表示

検索結果はリストでダウンロードも可能です。

指定条件

検索条件: (業種(東証): 食料品)  
表示件数: 100件  
並び順: (証券コード: 昇順)

検索条件を保存
ウォッチリストへ登録
財務データ比較
検索結果(全件)をダウンロード(.xlsx)
検索結果(全件)をダウンロード(.csv)

全126件 1件~100件 << 前へ 1 / 2 次へ >>

DN	No.	証券コード	EDINETコード	企業名	業種(東証)	上場市場	決算月	監査法人	ウォッチリスト	関連リンク
<input type="checkbox"/>	1	2001	E00345	<a href="#">日本製粉</a>	食料品	東証一部	3月末日	前日本有限責任監査法人	--	<a href="#">人</a> <a href="#">色</a> <a href="#">紙</a> <a href="#">音</a> <a href="#">表</a> <a href="#">目</a>
<input type="checkbox"/>	2	2002	E00346	<a href="#">新日本製粉グループ本社</a>	食料品	東証一部	3月末日	有限責任監査法人トーマツ	--	<a href="#">人</a> <a href="#">色</a> <a href="#">紙</a> <a href="#">音</a> <a href="#">表</a> <a href="#">目</a>
<input type="checkbox"/>	3	2003	E00347	<a href="#">日東富士製粉</a>	食料品	東証一部	3月末日	有限責任監査法人トーマツ	--	<a href="#">人</a> <a href="#">色</a> <a href="#">紙</a> <a href="#">音</a> <a href="#">表</a> <a href="#">目</a>
<input type="checkbox"/>	4	2004	E00348	<a href="#">安永製菓</a>	食料品	東証一部	3月末日	EY新日本有限責任監査法人	--	<a href="#">人</a> <a href="#">色</a> <a href="#">紙</a> <a href="#">音</a> <a href="#">表</a> <a href="#">目</a>
<input type="checkbox"/>	5	2009	E00351	<a href="#">豊田製粉</a>	食料品	東証一部 指定上場	12月末日	有限責任監査法人トーマツ	--	<a href="#">人</a> <a href="#">色</a> <a href="#">紙</a> <a href="#">音</a> <a href="#">表</a> <a href="#">目</a>

# 13. 基本検索② スクリーニング・財務データダウンロード

・企業検索→スクリーニング（数値・株価）…売上高や経営指標等の数値条件から企業を抽出して検索が可能です。

更新情報・お知らせ

2019-04-17  
本年のGW10連休について

2019-04-10  
収録情報のお知らせ

2019-04-01  
eolリニューアルのお知らせ

一覧

最新情報

基本検索

企業検索

スクリーニング

株価検索

新規公開企業

## 株価・財務ハイライト上場／最新期

基本検索 > スクリーニング

| 株価・財務ハイライト上場／最新期 | [要約財務データ \(ヒストリカル\)](#) | [詳細財務データ \(ヒストリカル\)](#) | [財務科目一括ダウンロード](#) |

### 基本条件

検索履歴: -選択なし- リスト表示

表示設定: 表示件数 100件 | 並び順1 証券コード | 昇順 | 並び順2 -選択なし- | 昇順 | 並び順3 -選択なし- | 昇順

株価・決算短信スクリーニング (最新期)

条件1: 実績-売上高 [百万円] × 100000 ~

条件2: -選択なし- ~

条件3: -選択なし- ~

+ -

絞り込み条件

[すべて選択/解除](#)

| [企業名](#) | [業種 \(東証\)](#) | [業種 \(東洋経済\)](#) | [業種 \(FACTSET\)](#) | [上場市場](#) | [決算月](#) | [会計方式](#) | [連結/非連結](#) | [本社所在地](#) | [支店・支社等](#) | [事業セグメント](#) | [海外売上高](#) | [複数事業セグ](#) |

| [上場廃止年月日](#) | [代表者名](#) | [幹事証券](#) | [取引銀行](#) | [監査法人](#) | [株主名簿管理人](#) | [特定項目有無リスト](#) | [ゴーイングコンサーン注記](#) | [ウォッチリスト](#) |

数値条件に設定する項目を選択、下限値・上限値の設定も可能です。

株価 (直近終値) [円]

発行済株式数 [株]

時価総額 (直近終値ベース) [百万円]

実績-株価収益率 (P/E) [倍]

予想-株価収益率 (P/E) [倍]

実績-株価純資産倍率 (P/B) [倍]

・検索結果画面：数値条件に設定した項目をExcelファイルでダウンロード可能です

指定条件

検索条件: [ 実績-売上高 [百万円] : '100000' ~ '~' ] AND [ 業種 (東証) : 化 学 ]

表示件数: 100件

並び順: [ 証券コード : 昇順 ]

検索条件を保存
ウォッチリストへ登録
財務データ比較
検索結果 (全件) をダウンロード (.xlsx)
検索結果 (全件) をダウンロード (.csv)

全65件 1件~65件 << 前へ 1 /1 次へ>>

ON	No.	証券コード	EDINETコード	企業名	業種 (東証)	上場市場	決算月	監査法人	ウォッチリスト	実績-売上高 [百万円]	関連リンク
<input type="checkbox"/>	1	3405	E00876	<a href="#">特クラレ</a>	化学	東証一部	12月末日	PwCあらた有責任監査法人	--	602,996	
<input type="checkbox"/>	2	3407	E00877	<a href="#">旭化成株</a>	化学	東証一部	3月末日	PwCあらた有責任監査法人	--	2,042,216	
<input type="checkbox"/>	3	4004	E00751	<a href="#">昭和電工株</a>	化学	東証一部	12月末日	あずさ監査法人	--	992,136	
<input type="checkbox"/>	4	4005	E00752	<a href="#">住友化学株</a>	化学	東証一部	3月末日	有限責任あずさ監査法人	--	2,190,509	
<input type="checkbox"/>	5	4008	E00755	<a href="#">住友精化株</a>	化学	東証一部	3月末日	有限責任あずさ監査法人	--	105,883	

	A	B	C	D	E	F	G	H
1	[ ]	企業検索						
2	[ ]	検索条件	[ 実績-売上高 [百万円] : '100000' ~ '~' ] AND [ 業種 (東証) : 化 学 ]					
3	[ ]	並び順	[ 証券コード : 昇順 ]					
4								
5	[No]	証券コード	[EDINETコード]	[企業名]	[業種 (東証)]	[上場市場]	[決算月]	[実績-売上高 [百万円]]
6	1	3405	E00876	特クラレ	化学	東証一部	12月末日	602,996
7	2	3407	E00877	旭化成株	化学	東証一部	3月末日	2,042,216
8	3	4004	E00751	昭和電工株	化学	東証一部	12月末日	992,136
9	4	4005	E00752	住友化学株	化学	東証一部	3月末日	2,190,509
0	5	4008	E00755	住友精化株	化学	東証一部	3月末日	105,883
1	6	4021	E00759	日産化学株	化学	東証一部	3月末日	193,389
2	7	4023	E00761	特クラレハ	化学	東証一部	3月末日	147,329
3	8	4028	E00765	石原産薬株	化学	東証一部	3月末日	108,001
4	9	4041	E00766	日本曹達株	化学	東証一部	3月末日	141,230

# 14. 書類検索 書類別検索

書類検索 → 書類別検索 (様々な開示書類を種類別に検索・ダウンロード)

書類別検索

書類検索 > 書類別検索 検索事例はこちら

書類条件 全書類

---

**基本条件**

検索履歴 -選択なし- リスト表示

表示設定 表示件数 100件 並び順1 証券コード 昇順 並び順2 -選択なし- 昇順 並び順3 -選択なし- 昇順

日付 / 期間 提出日 登録日 決算日 (有報、半報、四半期のみ)

2018 / 4 / 25 ~ 2019 / 4 / 24

---

**開示書類一覧(PDF)**

有価証券報告書・四半期報告書・その他の法定開示書類 添付 訂正 分割 決算短信・その他適時開示書類

有価証券報告書 添付 訂正 分割 決算短信

第1四半期報告書 添付 訂正 分割 四半期決算短信

第2四半期報告書・半期報告書 添付 訂正 分割 業績予想の修正等

---

**開示書類一覧(HTML)**

有価証券報告書・四半期報告書・その他の法定開示書類

有価証券報告書 訂正 目次分割を指定 -選択なし-

有価証券報告書(REITのみ) 訂正 目次分割を指定 -選択なし-

半期報告書 訂正 目次分割を指定 -選択なし-

---

**財務データ(CSV)**

財務データ

有価証券報告書

第1四半期報告書

第2四半期報告書

第3四半期報告書

---

**絞り込み条件**

すべて選択/解除

[企業名](#) | [業種\(業種\)](#) | [業種\(業種別\)](#) | [業種\(FACSET\)](#) | [上市市場](#) | [決算月](#) | [会計方式](#) | [業種/非業種](#) | [本社所在地](#) | [支店・支社等](#) | [事業セグメント](#) | [海外売上高](#)

[複数事業セグメント](#) | [設立年月日](#) | [上場年月日](#) | [上場廃止年月日](#) | [代表者名](#) | [証券証券](#) | [取引銀行](#) | [監査法人](#) | [株主名簿管理人](#) | [特定項目有無リスト](#) | [コーピングコンサーン注記](#)

[ウォッチリスト](#) | [その他表示項目](#)

---

企業名

条件を再設定する 条件クリア **検索実行**

検索する書類を指定して検索することも可能です。(※)

- 全書類
- 全書類
- 有報/半報/四半期 (PDF)
- 臨時報告書 (PDF)
- 訂正報告書 (PDF)
- 定款 (PDF)
- 招集通知 (営業報告書) (PDF)

指定条件

検索条件: [全書類] AND [業種別: 情報系(情報系) (PDF) [本業] OR 第1回半期報告書 (PDF) [本業] OR 第2回半期報告書 (PDF) [本業] OR 第3回半期報告書 (PDF) [本業] OR 第4回半期報告書 (PDF) [本業] OR 決算短信 (決算短信のみ) (PDF) [本業] OR 営業報告書 (決算通知) (PDF) [本業] OR 定款 (PDF) [本業] OR 有価証券報告書 (PDF) [本業] OR 発行登録書・発行登録届出書 (PDF) [本業] OR 発行登録届出書 (PDF) [本業] OR 日本証券業協会(株)開示書 (PDF) [本業] OR 大連発給開示書・受取開示書 (PDF) [本業] OR 開示書 (PDF) [本業] OR 開示会社等開示開示書 (PDF) [本業] OR 多発開示開示書・改組通知・譲受等(その他) (PDF) ] AND [日付: 2019/04/26] AND [企業名(コード): 7893] AND [市場等: 東証1部]

表示件数: 100件  
並び順: [証券コード: 降順]

検索条件を保存 ウォッチリストへ登録 財務データ比較 検索結果(全件)をダウンロード(.xlsx) 検索結果(全件)をダウンロード(.csv)

全20件 1件~20件 << 初へ 1 /1 次へ>>

ON	No.	証券コード	EDINETコード	企業名	提出日	種類	決算日	書類名	書類種類
<input type="checkbox"/>	1	7893	E00716	東プロネクス	2018/06/28	--	2018/03/31	第74回定時株主総会招集ご通知	添付書類
<input type="checkbox"/>	2	7893	E00716	東プロネクス	2018/06/28	--	2018/03/31	第74回定時株主総会招集ご通知に際してのインターネット開示要旨	添付書類
<input type="checkbox"/>	3	7893	E00716	東プロネクス	2018/06/28	--	2018/03/31	第74回定時株主総会招集ご通知	添付書類
<input type="checkbox"/>	4	7893	E00716	東プロネクス	2018/06/28	--	2018/03/31	有価証券報告書(全体)	有価証券報告書 (PDF)
<input type="checkbox"/>	5	7893	E00716	東プロネクス	2018/06/28	--	--	臨時報告書	臨時報告書 (PDF)

書類条件を設定 → 検索実行

検索結果から開示書類を一括ダウンロード

名前	更新日時	種類
7893_eigo_101_20180628_第74回定時株主総会招集ご通知に際しての...	2019/04/25 18:30	Adobe Acrobat D...
7893_kakunin_101_20180628_全体.pdf	2019/04/25 18:30	Adobe Acrobat D...
7893_rinpo_101_20180628_株主総会の議決権行使結果.pdf	2019/04/25 18:30	Adobe Acrobat D...
7893_yuho_101_20180331_全体.pdf	2019/04/25 18:30	Adobe Acrobat D...
7893_yuho_102_20180628_第74回定時株主総会決議ご通知.pdf	2019/04/25 18:30	Adobe Acrobat D...
7893_yuho1Q_101_20180630_全体.pdf	2019/04/25 18:30	Adobe Acrobat D...



# 15. 全文検索機能①

・全文検索→指定したキーワードが含まれる書類をピンポイントで検索できます。書類の目次等を指定して絞り込みが行えるため、様々な事例検索にも活用できます。

開示書類の目次やカテゴリの指定して、対象の絞込が可能です。

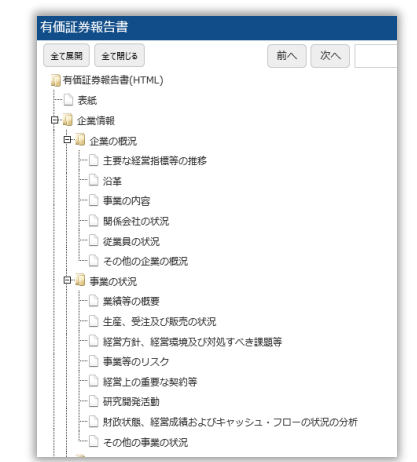

複数の書類を選択して、書類を横断した全文検索が可能です。

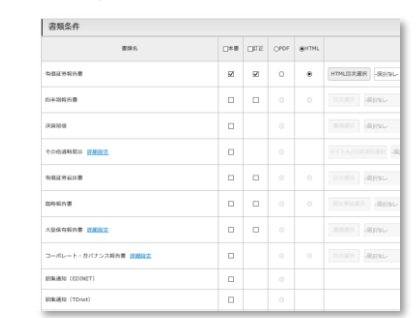

条件を設定 検索実行

### 全文検索

全文検索 > 全文検索

○基本モード ○詳細設定モード

#### 基本条件

検索履歴: -選択なし- [リスト表示]

表示設定: 表示件数 100件 | 並び順1 スコア | 降順 | 並び順2 -選択なし- | 昇順 | 並び順3 -選択なし- | 昇順

○全文キーワード検索 ○近傍検索 ○範囲指定検索

#### 全文キーワード検索

検索キーワードを入力  
日本語の形態素解析にも対応  
例) 形態素解析をONにして、キーワード:「京都」で検索  
ヒット対象: 京都府→○ 東京都→×

キーワード: サステナビリティ  
AND OR NOT  
形態素解析による検索 複雑な論理式を使用した検索

日付/期間: ○提出日 ○決算日 2024 / 4 / 1 ~ 2025 / 3 / 31 ※有報/半報/四半期は決算日 その他は提出日

#### 書類条件

書類名	<input type="checkbox"/> 本書	<input type="checkbox"/> 訂正	<input type="radio"/> PDF	<input type="radio"/> HTML	目次設定
有価証券報告書	<input checked="" type="checkbox"/>	<input checked="" type="checkbox"/>	<input type="radio"/>	<input type="radio"/>	HTML目次選択 [選択なし]
半期報告書	<input type="checkbox"/>	<input type="checkbox"/>	<input type="radio"/>	<input type="radio"/>	目次選択 [選択なし]
四半期報告書	<input type="checkbox"/>	<input type="checkbox"/>	<input type="radio"/>	<input type="radio"/>	目次選択 [選択なし]

[さらに書類を表示する](#)

絞り込み条件: [期間を一年追加して検索] [条件を再設定する] [条件クリア] [検索実行]

# 16. 全文検索機能②

・全文検索結果一覧 検索結果の該当書類の閲覧や書類のダウンロードが可能です。

**指定条件**

検索条件: (「上場市場: 東証一部」 AND (「モード選択: 基本モード」 AND (「キーワード: 「サステナビリティ」を含む」 AND (「検索形式: 全文キーワード検索」 AND (「日付/期間: 決算日 2018/01/01~2018/12/31」 AND (「検索対象書類: 有価証券報告書 (HTML) 【本書・訂正・目次: 経営方針、経営環境及び対応すべき課題等、事業等のリスク OR 決算短信 (PDF) 【本書】」

表示件数: 100件  
並び順: (証券コード: 昇順)

検索条件を保存 | **チェックした文書を一括表示** | ワンクリック一括印刷 | 前掲データ比較 | 検索結果(全件)をダウンロード(.xlsx) | 検索結果(全件)をダウンロード(.csv) | チェックしたドキュメントをダウンロード

表示切替: [標準表示] [書類をまとめて表示] [企業をまとめて表示]

全80件 1件~80件 << 前へ 1 | 1 | 次へ >>

ON	No.	ヒット文書	証券コード (EDINETコード)	企業名	業種 (東証)	上場市場	書類種類	決算日 (提出日)	
<input checked="" type="checkbox"/>	1	平成30年3月期 決算短信 (日本基準) (連結) (5p)	1333 E00015	マルニチロ製	水産・農林業	東証一部	決算短信 (PDF)	2018/03/31 (2018/05/07)	有限責任人
<input checked="" type="checkbox"/>	2	【経営方針、経営環境及び対応すべき課題等】	1333 E00015	マルニチロ製	水産・農林業	東証一部	有価証券報告書 (HTML)	2018/03/31 (2018/05/27)	有限責任人
<input checked="" type="checkbox"/>	3	【経営方針、経営環境及び対応すべき課題等】	1803 E00053	湧水建設株	建設業	東証一部、名証一部	有価証券報告書 (HTML)	2018/03/31 (2018/06/28)	新日本有人
<input checked="" type="checkbox"/>	4	2019年1月期 第1四半期決算短信 (日本基準) (連結) (5p)	1928 E00143	湧水ハウス株	建設業	東証一部、名証一部	決算短信 (PDF)	2018/04/30 (2018/06/08)	新日本有人
<input checked="" type="checkbox"/>	5	2019年1月期 第3四半期決算短信 (日本基準) (連結) (5p)	1928 E00143	湧水ハウス株	建設業	東証一部、名証一部	決算短信 (PDF)	2018/10/31 (2018/12/07)	新日本有人
<input checked="" type="checkbox"/>	6	平成30年3月期 決算短信 (米国基準) (連結) (12p)	2282 E00334	日本ハム株	食料品	東証一部	決算短信 (PDF)	2018/03/31 (2018/05/10)	

期間を一年追加して検索 | 条件を再設定する | 条件クリア | 検索実行

**検索結果一覧から、キーワードがヒットした該当ページを抽出して一覧で表示することが可能です**

(2) 長期ビジョン「Smart Vision 2010」  
2010年6月に、当社は10年後の目指すべき方向を示した「Smart Vision 2010」を策定した。当社は、人々が快適で安心して暮らせる環境づくりのトップランナーとして、社会とともに成長を続ける、そんな企業でありたいと考えている。その想いを実現するために、建設事業を核として、社会と建造物の持続可能性（サステナビリティ）を徹底的に追求し、お客様の期待を超える価値を提供し続ける、「スマートソリューション・カンパニー」を目指している。

(7) サステナビリティ活動の推進  
サステナブル（持続可能）な世界の実現をめざし、服を製造する上での工場の労働環境、人権尊重、環境の課題に取り組みしていきます。また、人々の生活を豊かにするための、全商品リサイクル活動を通じた、民への支援、ハンガララデシにおけるソーシャルビジネスの運営、ダイバーシティ推進、女性活躍や...

(重点取り組み)

ステークホルダーとの共創	すべてのお客さまに喜んでいただけるビジネスを実現していくために、社員をはじめ、お客さま、株主・投資家の皆さま、地域・社会の皆さま、お取引先さまに対しても、インクルージョン視点による活動にご賛同いただけるように、建設的対話を通じた共創経営を強化していきます。
サステナビリティマネジメントの推進	サステナビリティ部・E S G推進部が中心となり、サステナビリティにおける4つの重点テーマごとの活動を検証するとともに、今後は重点テーマに基づく長期ビジョンの設定準備、サステナビリティとビジネスの両立に向けた重点指標（KPI）の開示を検討していきます。

**検索結果一覧は会社別・書類別にまとめて表示が可能です。**

表示切替: [標準表示] [書類をまとめて表示] [企業をまとめて表示]

例: キーワード「サステナビリティ」で有報・短信を検索した場合

通常の全文検索結果	企業をまとめて表示
A社 有報-対処すべき課題 ...サステナビリティ...	A社 有報-対処すべき課題 ...サステナビリティ...
B社 有報-対処すべき課題 ...サステナビリティ...	A社 有報-事業等のリスク ...サステナビリティ
A社 決算短信 ...サステナビリティ...	B社 決算短信 ...サステナビリティ...
C社 有報-対処すべき課題 サステナビリティ...	B社 有報-対処すべき課題 ...サステナビリティ...
A社 有報-事業等のリスク ...サステナビリティ	C社 有報-対処すべき課題 サステナビリティ...

検索期間を「1年追加して再検索」

# 17. 全文検索機能③

・全文検索には「近傍検索」「範囲指定検索」を使用することでさらに高度な検索も可能です。

・近傍検索：複数のキーワード間の文字数を指定することで、精度の高い検索結果を導き出すことが可能です。

○全文キーワード検索 ●近傍検索 ○範囲指定検索

### 近傍検索

●順不同 ○キーワードNo.順

キーワード  
1. のれん  
2. 減損損失 +

除外キーワード  
1. キーワード内のAND,OR,NOTは使用できません

キーワード文字間数  
50 (1-600まで指定可能)

日付 / 期間  
○提出日 ●決算日 2018 / 2 / 1 ~ 2019 / 1 / 31 ※有報/半報/四半期は決算日 その他は提出日

検索キーワードは最大10個まで指定可能です。  
除外キーワード、キーワード間の距離（文字数）も設定可能です。（最大600字まで）

・数値範囲指定検索：「キーワード」+「数値情報」+「以上/以下」を条件とした検索が可能

○全文キーワード検索 ○近傍検索 ●範囲指定検索

### 範囲指定検索

キーワード 配当性向 40 以上 数値 以下 % キーワード文字間数 10 (1-600まで指定可能)

日付 / 期間  
○提出日 ●決算日 2018 / 2 / 1 ~ 2019 / 1 / 31 ※有報/半報/四半期は決算日 その他は提出日

例：「配当性向40%以上」という目標を文章中に記載している事例を検索  
【範囲指定検索キーワード例】「ROE,10%,以上」で設定  
【検索結果】  
「～配当性向40%～」 →○（ヒットする）  
「～配当性向は45%～」 →○（ヒットする）  
「～配当性向30%を～」 →×（ヒットしない）

## ※近傍検索とは？

複数のキーワードの距離（文字数）を検索条件として指定することで、より関連度の高い情報に絞り込んで、検索をすることができます。

例：「監査役会の同意」に類するフレーズのみピンポイントで検索したい

→「監査役会」、「同意」で検索する場合

## 通常の全文検索の場合・・・

当該使用人に関する事項当社は、監査役会が、職務を補助すべき使用人を求めた

←同一の書類内で、「監査役会」と「同意」のキーワードに関連性がない、意図と異なる事例も検索してしまう場合があります。

～決定している連邦及び州の行政当局の様々な行政指導や同意判決を受け入れてきました。

## 近傍検索の場合・・・

監査役以外から指揮命令を受けない。また、当該使用人の人事異動、人事評価等に関しては、監査役会での同意を必要とする。

←指定された検索条件に絞り込んで、精度の高い検索結果を得ることができます。

※キーワード間の「助詞」を考慮に入れる必要がありません

# 18. ウォッチリスト比較

- e o l では検索結果で得られた企業一覧をウォッチリスト（ブックマーク）として保存することで、ウォッチリストに登録した企業の企業情報や開示書類の一括での閲覧・ダウンロードができます。

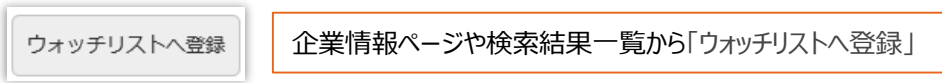

ウォッチリスト比較

- 企業情報
- 有価証券報告書 (PDF)

ウォッチリスト比較

- 企業情報
- 有価証券報告書 (PDF)

企業情報

ウォッチリスト比較 > 企業情報

通貨切替: JPY, USD, EUR

ウォッチリストグループ選択: グループ01 - [07/30] 自動車メーカー

比較項目選択: 企業基本情報

証券コード: EDINETコード 企業名	7203: E02144 トヨタ自動車	7267: E02166 本田技研工業	7269: E02167 スズキ	7270: E02152 SUBARU
証券コード	7203	7267	7269	7270
EDINETコード	E02144	E02166	E02167	E02152
企業名	トヨタ自動車	本田技研工業	スズキ	SUBARU
英訳名	TOYOTA MOTOR CORPORATION	HONDA MOTOR CO., LTD.	SUZUKI MOTOR CORPORATION	SUBARU CORPORA
代表者名	佐藤 恒治	三浦 敬宏	鈴木 俊宏	大崎 善
業種 (業種)	輸送用機器	輸送用機器	輸送用機器	輸送用機器
業種 (東洋経実)	大分類: 自動車・住宅 中分類: 自動車 小分類: 自動車 種別: 自動車 (完成車)	大分類: 自動車・住宅 中分類: 自動車 小分類: 自動車 種別: 自動車 (完成車)	大分類: 自動車・住宅 中分類: 自動車 小分類: 自動車 種別: 自動車 (完成車)	大分類: 自動車・住宅 中分類: 自動車 小分類: 自動車 種別: 自動車 (完成車)
ホームページURL	<a href="https://global.toyota.jp/">https://global.toyota.jp/</a>	<a href="https://global.honda.jp/investors/">https://global.honda.jp/investors/</a>	<a href="https://www.suzuki.co.jp">https://www.suzuki.co.jp</a>	<a href="https://www.subaru.co.jp">https://www.subaru.co.jp</a>
上場市場	東プ、名プ	東プ	東プ	東プ
連絡/非連絡	連絡	連絡	連絡	連絡

有価証券報告書 (PDF)

ウォッチリスト比較 > 有価証券報告書 (PDF)

ウォッチリストグループ選択: グループ01 - [07/30] / グループ01 - [07/30] 自動車メーカー

書類種類: 有価証券報告書/半期報告書

年度選択: 2024

No.	証券コード	EDINETコード	企業名 青: 上場 緑: 非上場	決算月	表紙・目次	企業の概況	事業の状況	設備の状況	拠出会社の状況	経営の状況・概要	連結財務諸表	財務諸表	主な資産及び負債の内容	株式事務の概要	参考情報	保証会社情報	監査(シビュ)報告書・連結	監査(シビュ)報告書・単体	有価証券報告書(全体)	半期報告書
1	7203	E02144	トヨタ自動車	03	ON	ON	ON	ON	ON	ON	ON	ON	ON	ON	ON	ON	ON	ON	ON	ON
2	7267	E02166	本田技研工業	03	ON	ON	ON	ON	ON	ON	ON	ON	ON	ON	ON	ON	ON	ON	ON	ON
3	7269	E02167	スズキ	03	ON	ON	ON	ON	ON	ON	ON	ON	ON	ON	ON	ON	ON	ON	ON	ON
4	7270	E02152	SUBARU	03	ON	ON	ON	ON	ON	ON	ON	ON	ON	ON	ON	ON	ON	ON	ON	ON
5	7201	E02142	日産自動車	03	ON	ON	ON	ON	ON	ON	ON	ON	ON	ON	ON	ON	ON	ON	ON	ON
6	7211	E02213	三菱自動車工業	03	ON	ON	ON	ON	ON	ON	ON	ON	ON	ON	ON	ON	ON	ON	ON	ON
7	7261	E02163	マツダ	03	ON	ON	ON	ON	ON	ON	ON	ON	ON	ON	ON	ON	ON	ON	ON	ON

本機能におけるダウンロード対象のPDFファイルは、分割ファイルのみとなります。  
 2008年4月1日以後の開始事業年度企業が提出した様式は、旧半期別表様式としています。  
 2000年4月1日以後の開始事業年度企業が提出した様式は、連結主体様式としています。  
 連結主体様式以前の提出様式は、旧様式としています。  
 分割ファイルの提供は、内閣企業の有価証券報告書(1994年以降)および(半期報告書(2008年4月1日提出以降))となります。  
 一度にダウンロードできる有価証券報告書PDFファイルは100メガ、100ファイルまでです。

多くのご質問をいただく検索方法や機能を「事例」や「対象書類」毎に検索事例として収録しています。検索方法のきっかけやヒントとして是非、ご活用ください。

## ・キーワードから事例集を検索

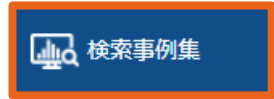

左側メニューより  
検索事例集 をクリック



画面右上のヘルプ・事例より  
検索事例集 をクリック



各検索ページ右上等から  
検索事例集はこちら をクリック



## ・該当する事例一覧が画面下側に表示

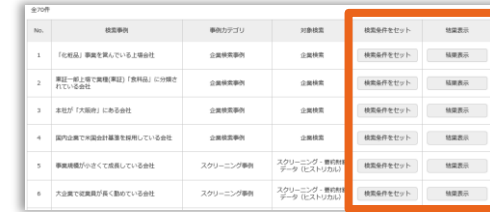

## ・事例集一覧から検索

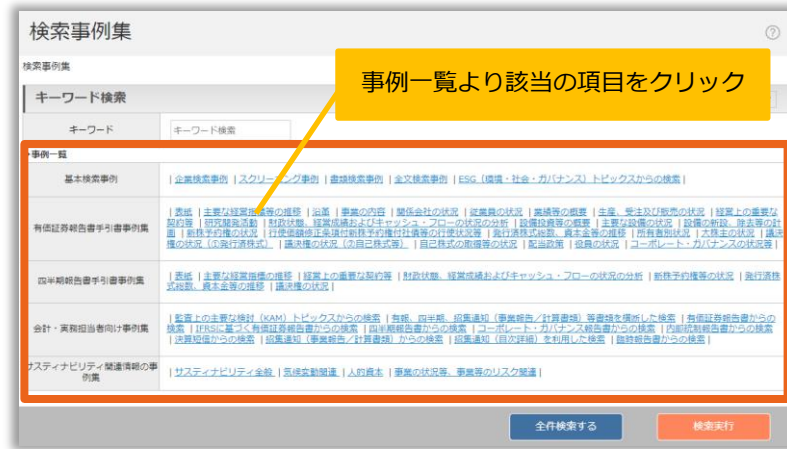

### 検索条件をセット

各検索画面に検索条件を設定した検索画面が表示されます。そのまま検索実行することや、検索条件の追加や変更をおこない、検索実行いただくことも可能です。

### 結果表示

選択した事例の検索条件にて検索実行し、検索結果画面が表示されます。

# 20. オンラインヘルプ・問い合わせ先

操作中の画面についての説明、収録コンテンツについての情報が記載されています。  
操作方法等のお問い合わせも対応しておりますので、ご不明な点がございましたらサポートデスクまでご連絡ください。



### eol.Channel について

e o l の各検索機能等のご紹介動画を掲載しています。  
ヘルプや検索事例集、ご要望受付と合わせて、  
操作方法を動画で確認いただくことが出来ますので  
サービスご利用時に是非、ご活用ください。  
※ご契約外の動画も掲載されていますのでご注意ください。

画面左側メニューのバナーをクリック

各機能毎の紹介動画を閲覧可能

お問い合わせ先：株式会社アイ・エヌ情報センター e o l サポートデスク

電話番号 03-5281-1097 受付時間 平日9:00 - 17:00 休業日：土日・祝日・年末年始

Webでのお問い合わせ <https://www.indb.co.jp/contact/>

